

ACTIVITEITENVERSLAG

2025

Belpork vzw



INHOUD

- 1. Belpork vzw**
 - 1.1 Organisatie**
 - 1.2 Doelstellingen**
- 2. Cijfers en statistieken**
- 3. Kwaliteitswerking**
- 4. Projecten**
- 5. Samenwerkingen**
- 6. Promotiecampagnes**

Belpork vzw

*“Meer dan 25 jaar ervaring en expertise
in kwaliteitsbeheer van varkensvlees”*

“In binnen- en buitenland”



ORGANIGRAM

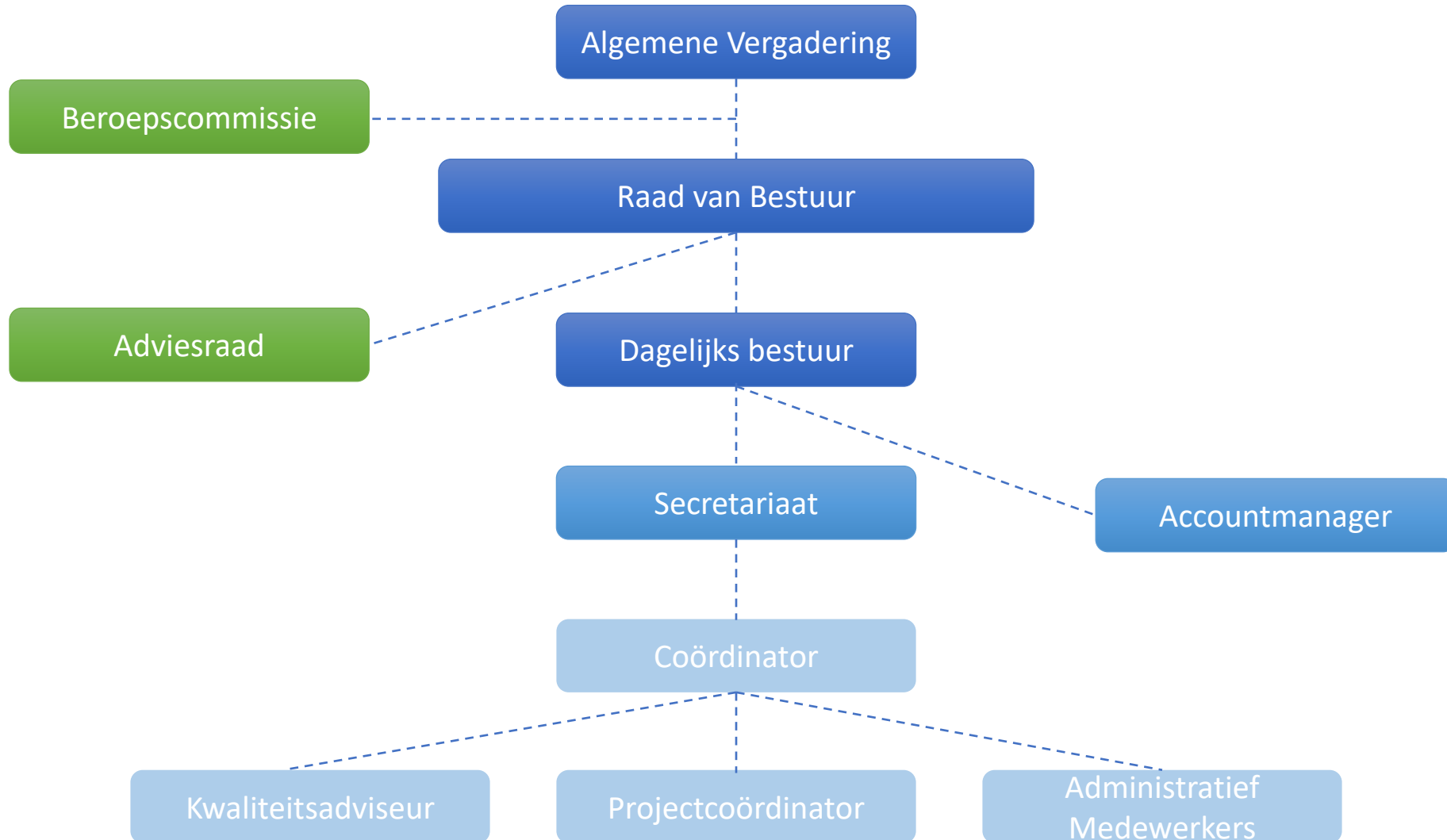

SAMENSTELLING RAAD VAN BESTUUR

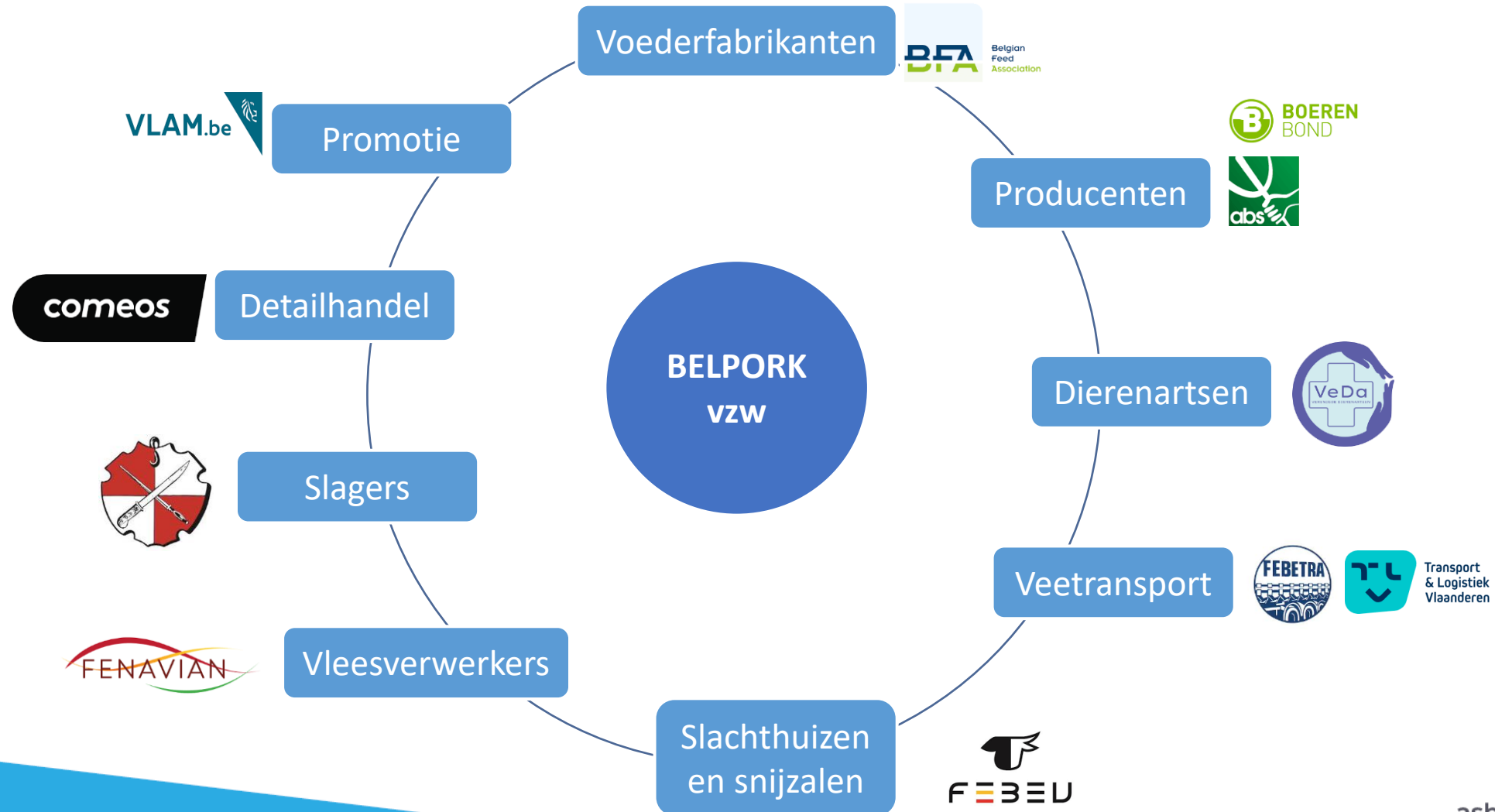

DOELSTELLINGEN BELPORK 2025

Kwaliteitswerking

BePork
Quality pork. Because we care.



Commercialisatie



Sluiten van de keten



Visibiliteit

DOELSTELLINGEN BELPORK 2025

COMMERCIALISATIE



Evolutie van lastenboek (B2B) naar concept (B2C)



Aanwerving accountmanager retail

Bestaande relaties onderhouden,
versterken en uitbouwen

Retailers aanwezig op
netwerkevent

Strategische positionering en
behoefte per retailer in kaart
brengen

DOELSTELLINGEN BELPORK 2025

SLUITEN VAN DE KETEN

Aanpak?

- Toetreding vleesverwerkers en tussenpunten
- Aanmaak portalen voor tussenpunten in Tracy®

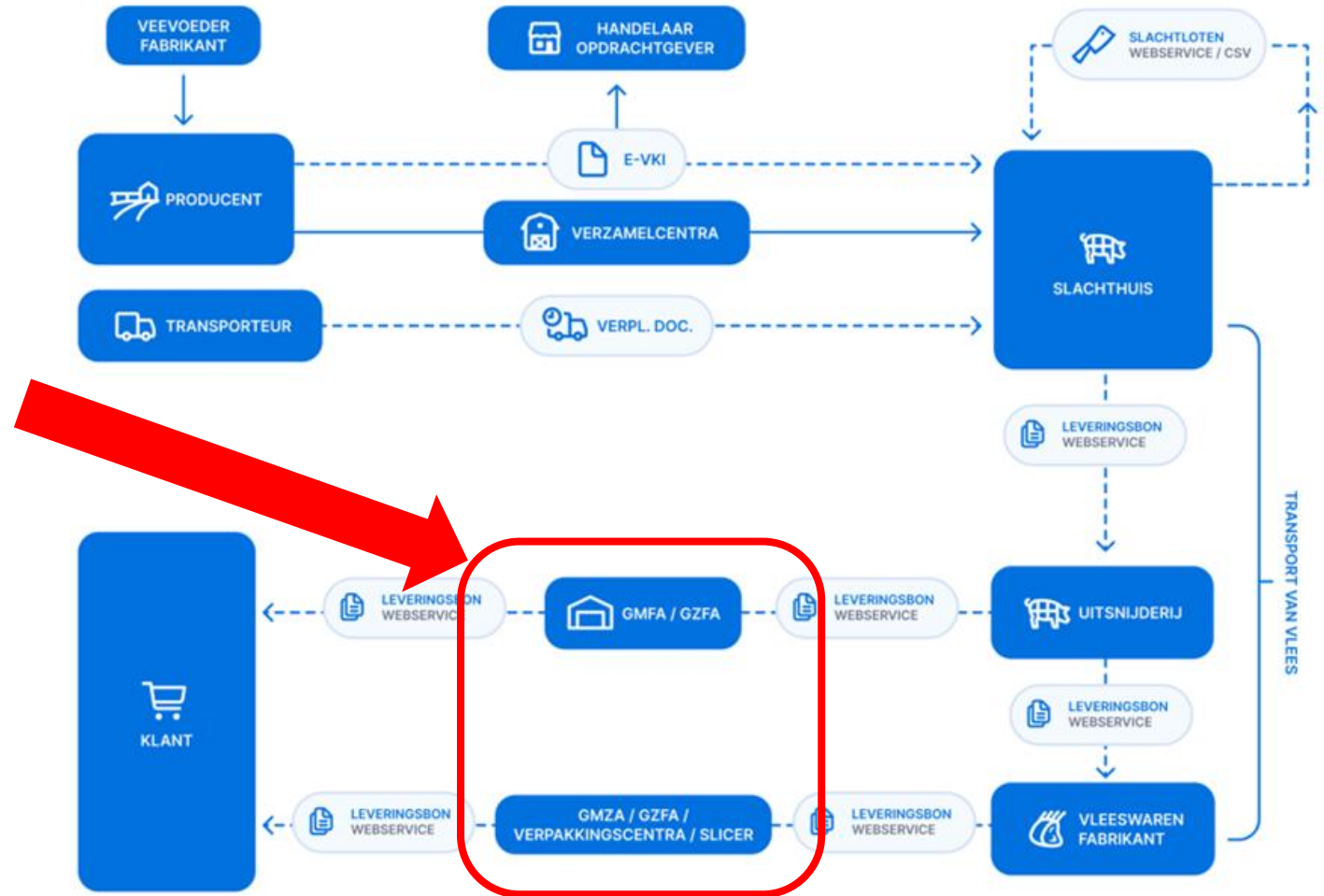

DOELSTELLINGEN BELPORK 2025

VISIBILITEIT

Doelgericht inzetten op het verhogen van de visibiliteit

- **Promotie BePork en Meesterlyck**
i.s.m. VLAM



- **Netwerkevent september 2025**
'van lastenboek naar concept'



CIJFERS EN STATISTIEKEN

- **BePork deelnemers**
- **BePork verkoopresultaten**
- **Meesterlyck deelnemers**
- **Meesterlyck verkoopresultaten**
- **Vrijwillige deelnemers**

BEPORK DEELNEMERS

Aantal erkende BePork bedrijven 2021-2025

Jaar	Varkenshouder	Transportbedrijf	Slachthuis	Snijzaal	Vleesverwerkers
2020 (Certus)	2.687	137	12	27	/
2021	2.866	128	11	34	/
2022	3.552	126	11	40	6
2023	3481	121	12	39	10
2024	3264	119	12	41	20
2025	3111	114	11	41	20

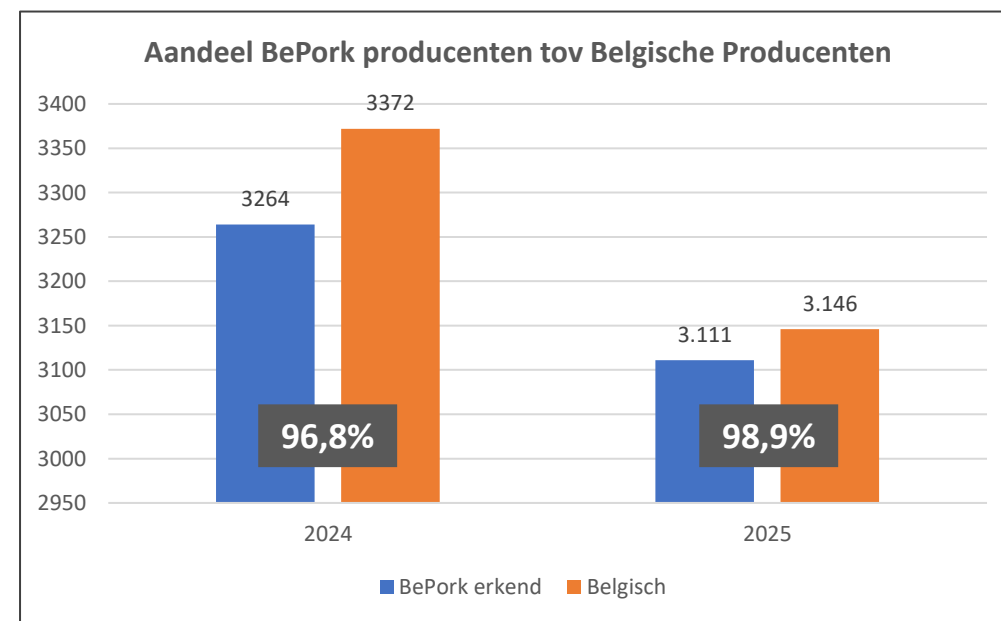

*Bron Belgische bedrijven: Statbel

BEPORK VERKOOPRESULTATEN VLEESVARKENS SLACHTKETEN

Slachtketen: aanlevering → slachting → uitlevering

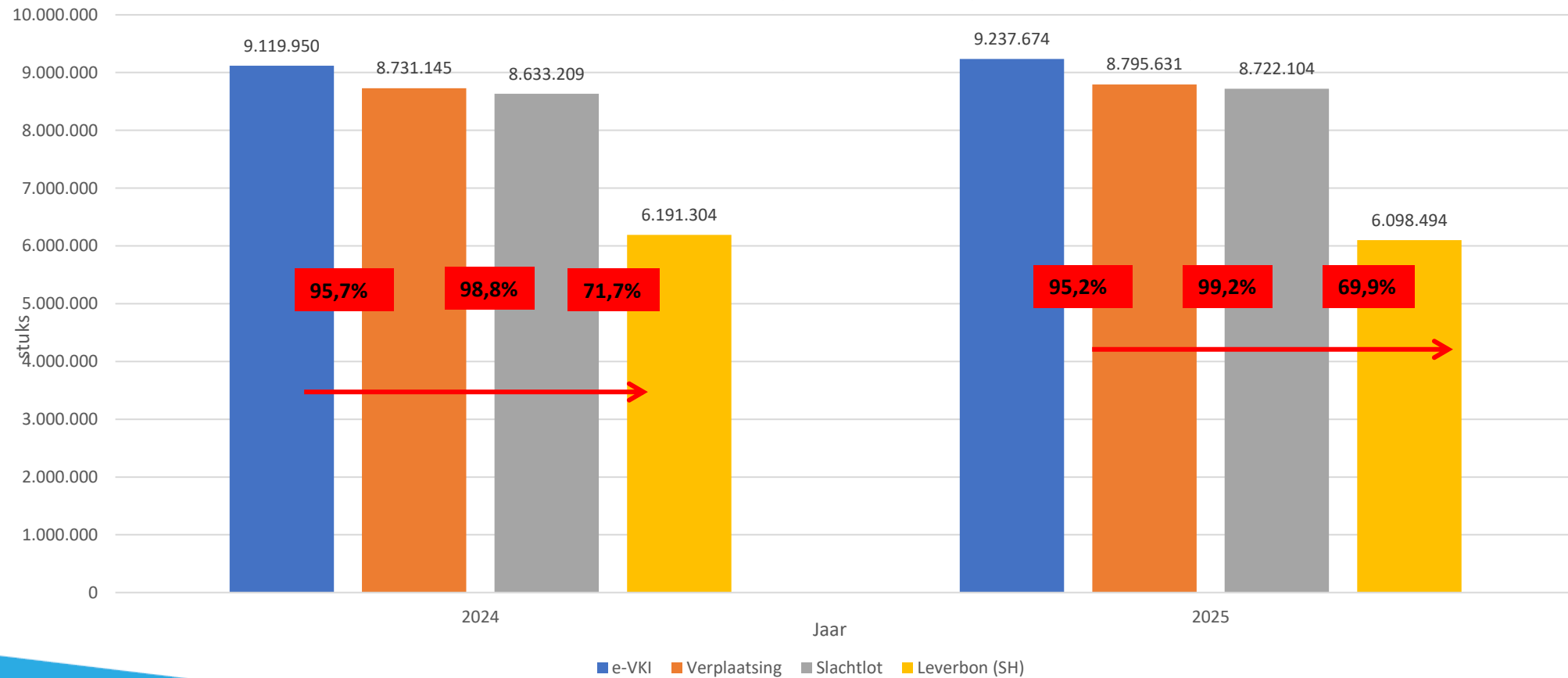

BEPORK VERKOOPRESULTATEN VLEESVARKENS

KARKASSEN - SLACHTINGEN

Slachtingen vleesvarkens

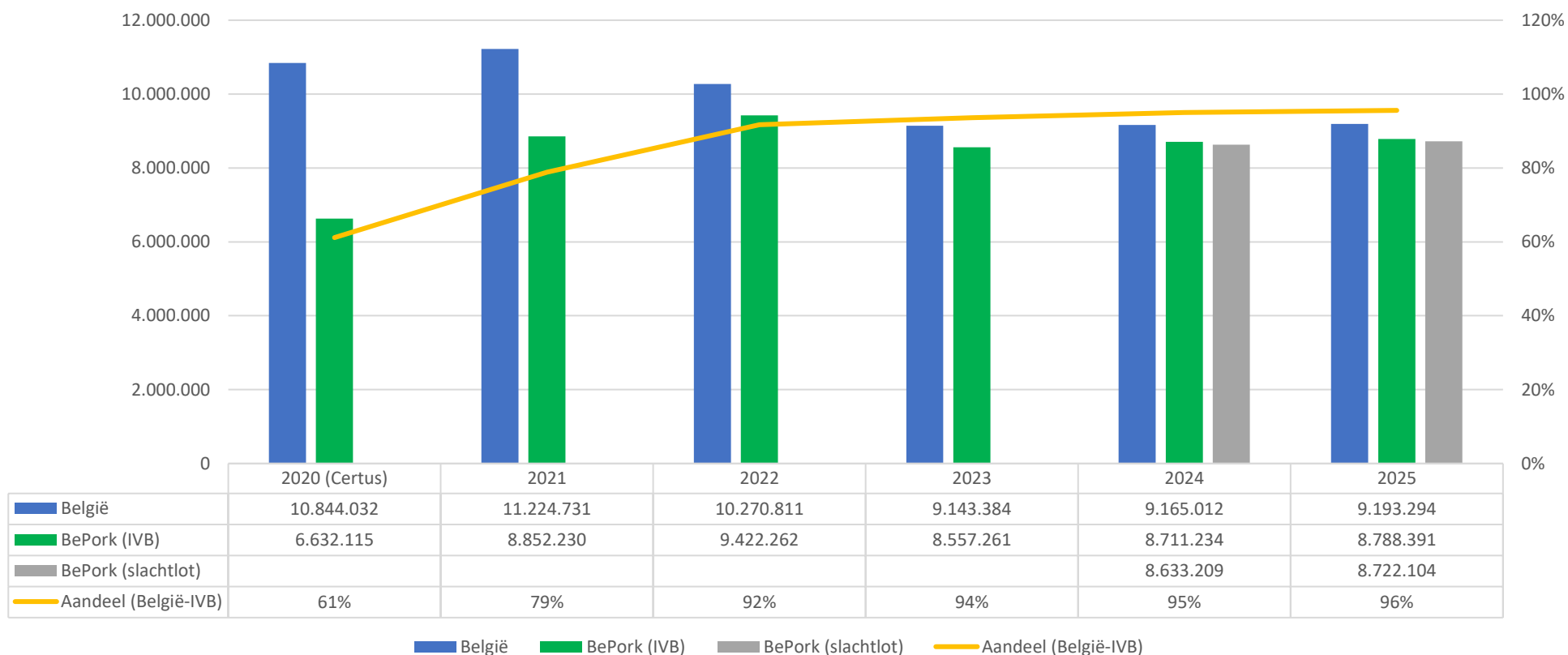

BEPORK VERKOOPRESULTATEN VLEESVARKENS KARKASSEN – UITLEVERING SLACHTHUIS (SLACHTLOT)

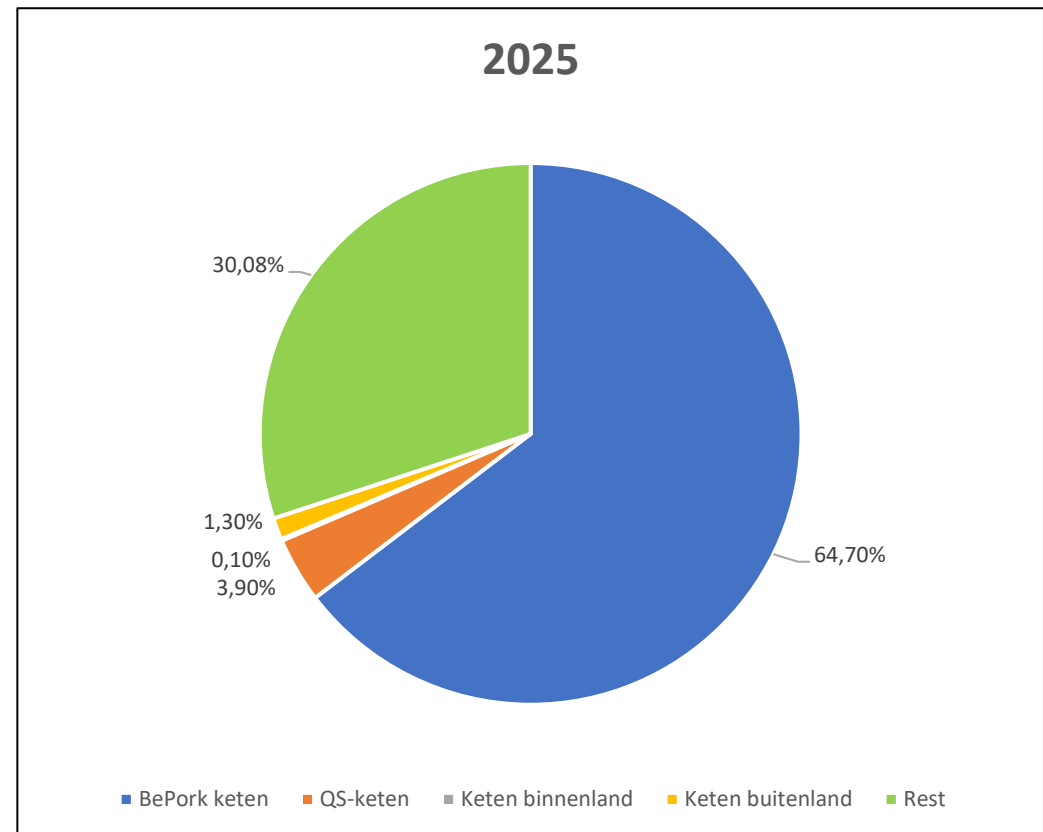
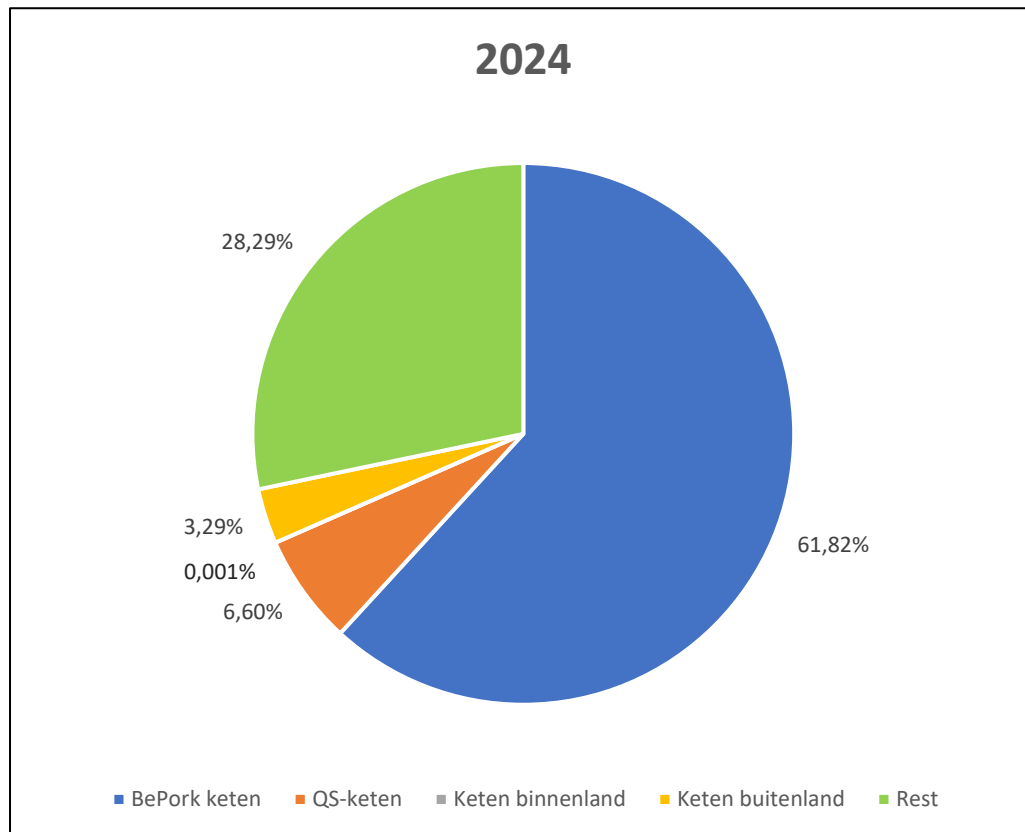

BEPORK VERKOOPRESULTATEN VLEESVARKENS KARKASSEN – UITLEVERING SLACHTHUIS (LEVERBON)

Procentuele verdeling uitgeleverde BePork-karkassen per type ontvanger vanuit slachthuis

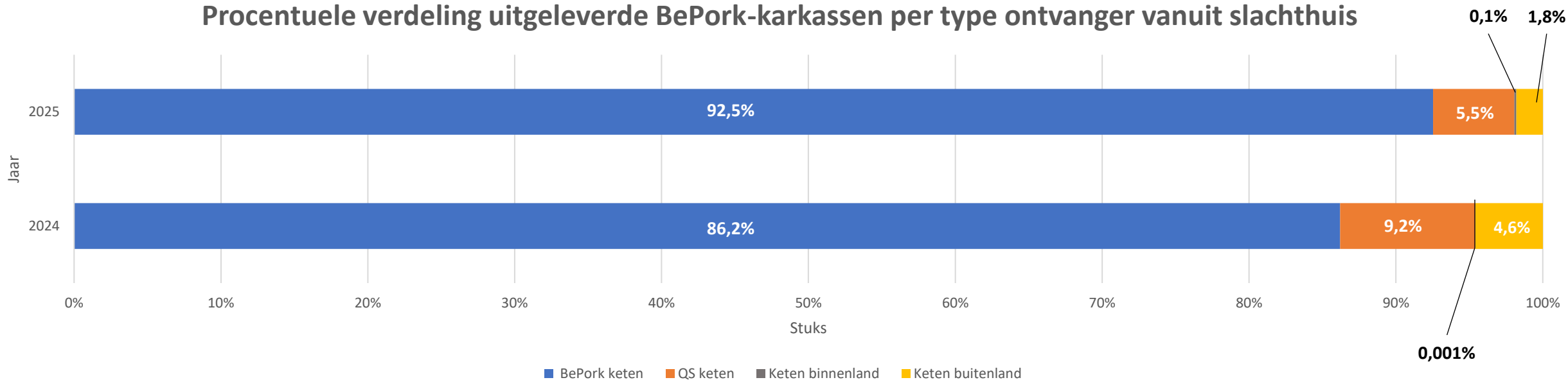

Type ontvanger	2024	2025
BePork keten	5.337.116	5.642.887
QS-keten	569.776	337.388
Keten binnenland	60	8.238
Keten buitenland	284.352	109.981
Totaal (stuks)	6.191.304	6.098.494

BEPORK VERKOOPRESULTATEN VLEESVARKENS

VARKEHSVLEES – UITLEVERING KLANT

Procentuele verdeling ontvangen BePork varkensvlees per type finale klant

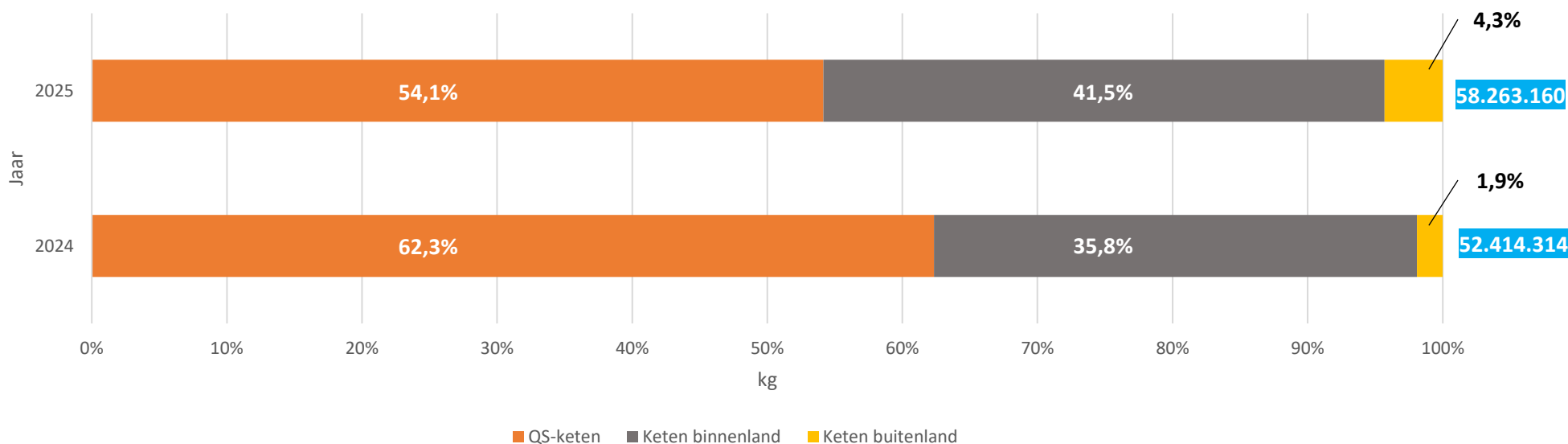

Type ontvanger	2024	2025
QS-keten	32.675.977	31.547.103
Keten binnenland	18.739.839	24.207.808
Keten buitenland	998.498	2.508.249
Totaal (kg)	52.414.314	58.263.160

*Totale waarde (kg)

BEPORK VERKOOPRESULTATEN VLEESVARKENS

UITLEVERING KLANT/TYPER

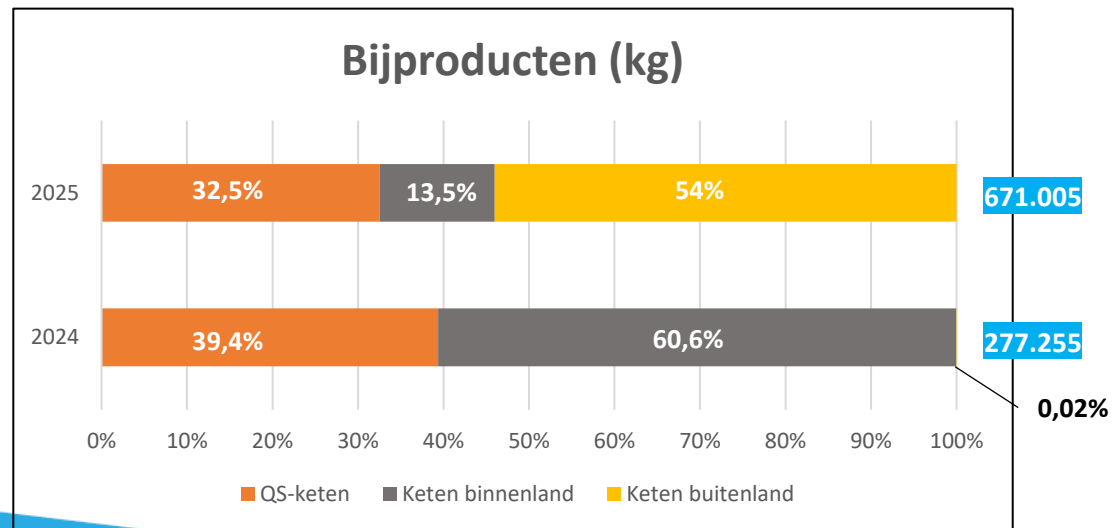
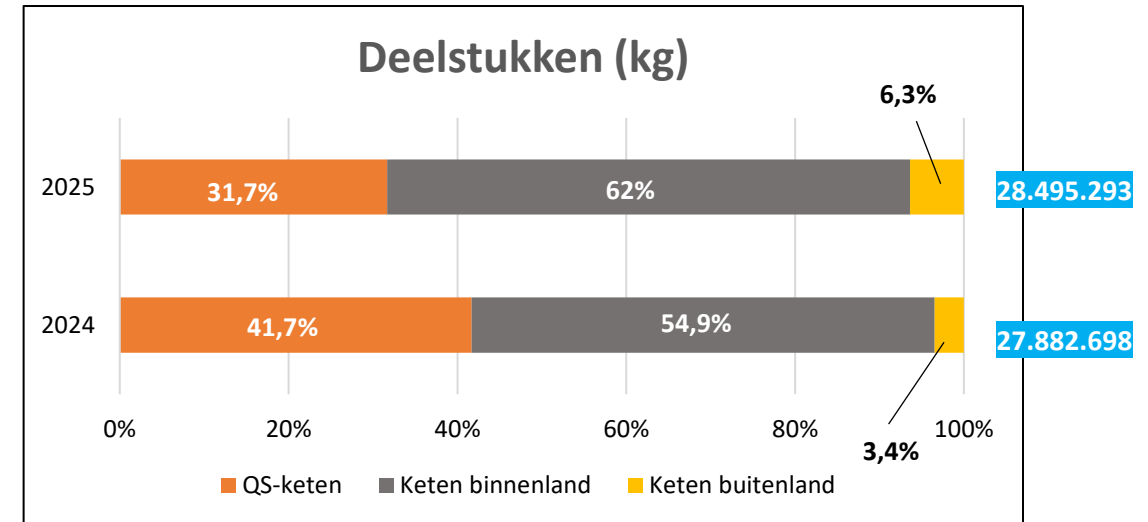
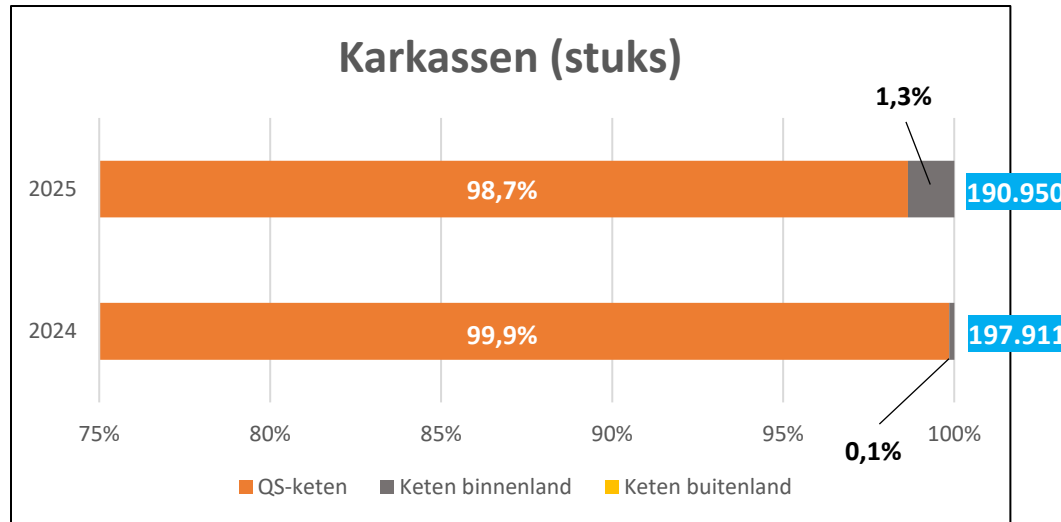

*Totale waarde (kg ; karkassen in stuks)

BEPORK VERKOOPRESULTATEN VLEESVARKENS

UITLEVERING KLANT/TYPER

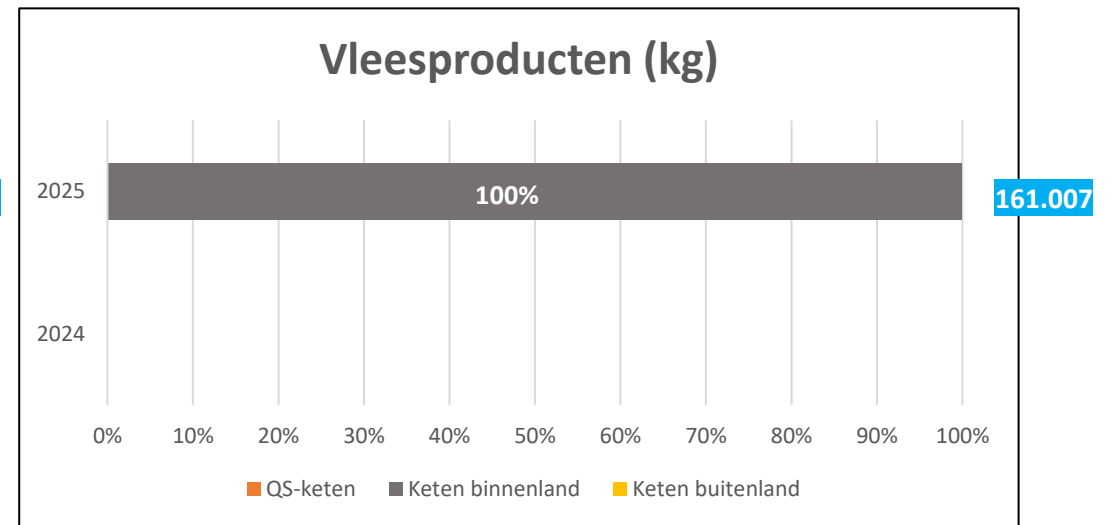
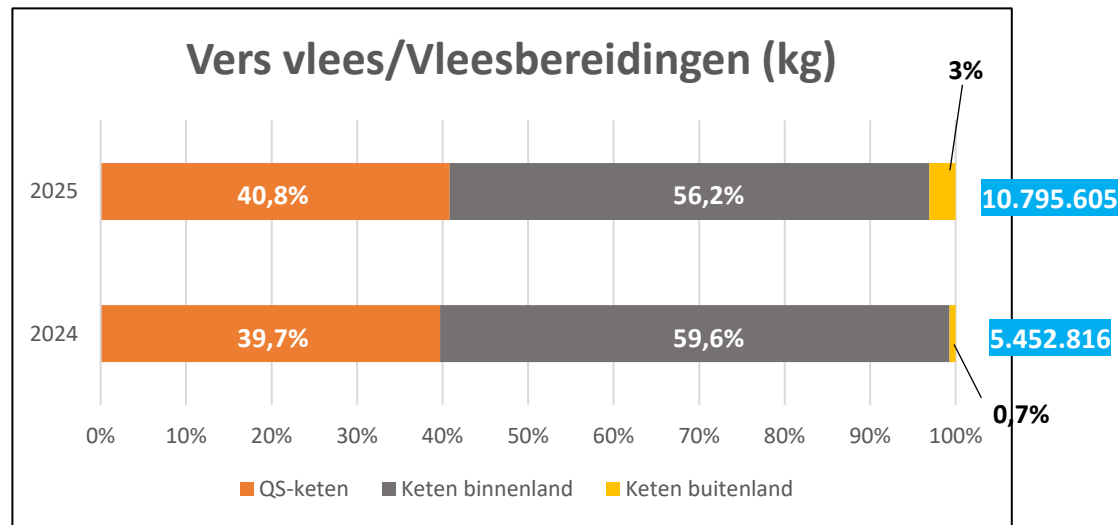

*Registratie van vleesproducten in Tracy® vanaf september 2025

*Totale waarde (kg)

BEPORK VERKOOPRESULTATEN VLEESVARKENS

EXPORT QS - KARKASSEN

Overzicht Karkassen naar Duitsland per jaar vanuit slachthuis

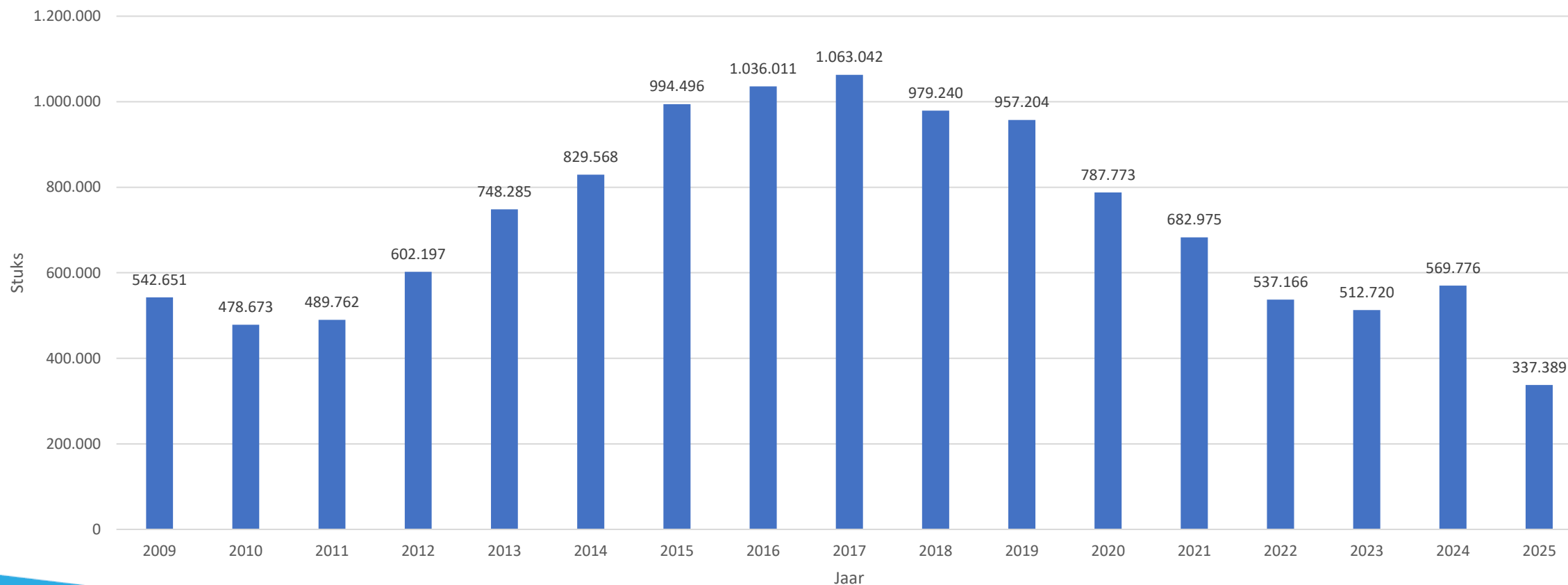

BEPORK VERKOOPRESULTATEN VLEESVARKENS

EXPORT QS – DEELSTUKKEN/VERS VLEES

Overzicht ton naar Duitsland per jaar vanuit uitsnijderij

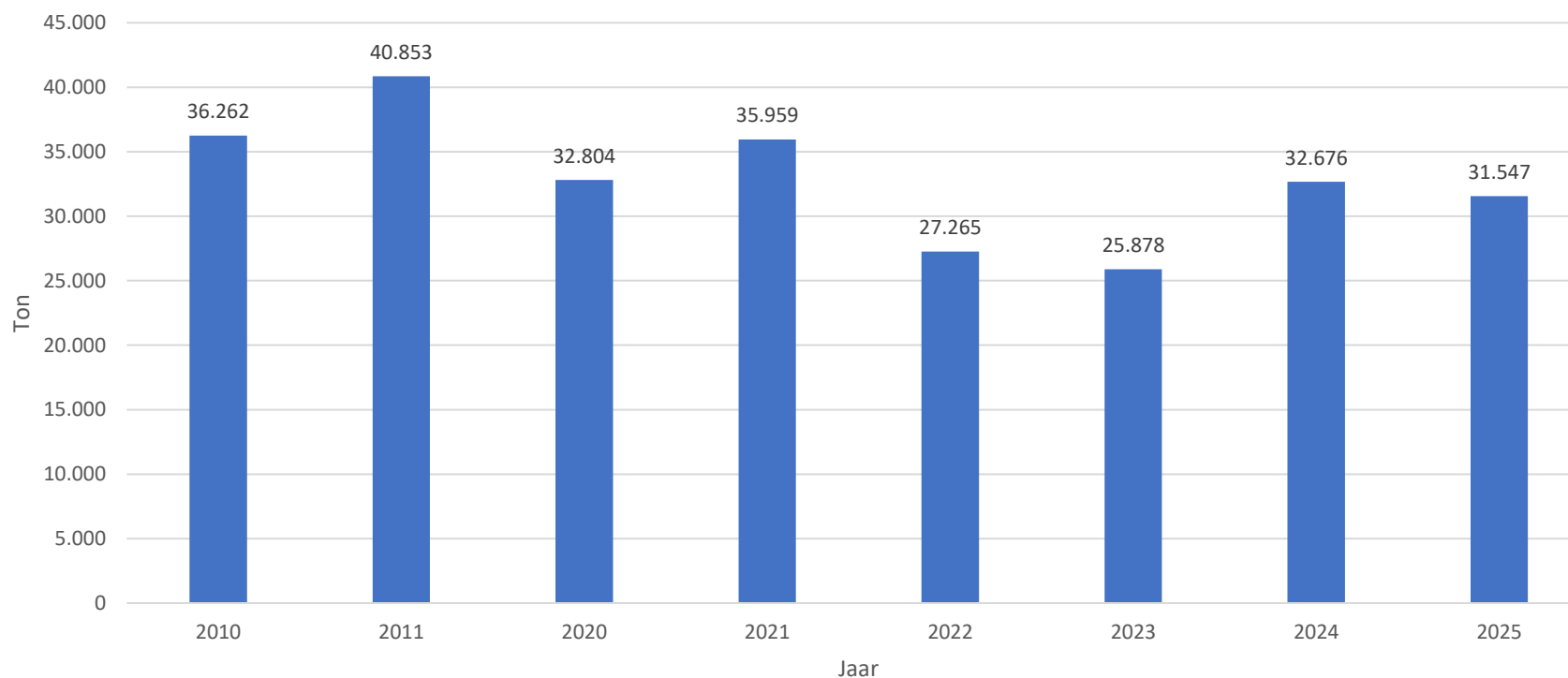

BEPORK VERKOOPRESULTATEN ZEUGEN SLACHTKETEN

Slachtketen: aanlevering → slachting → uitlevering

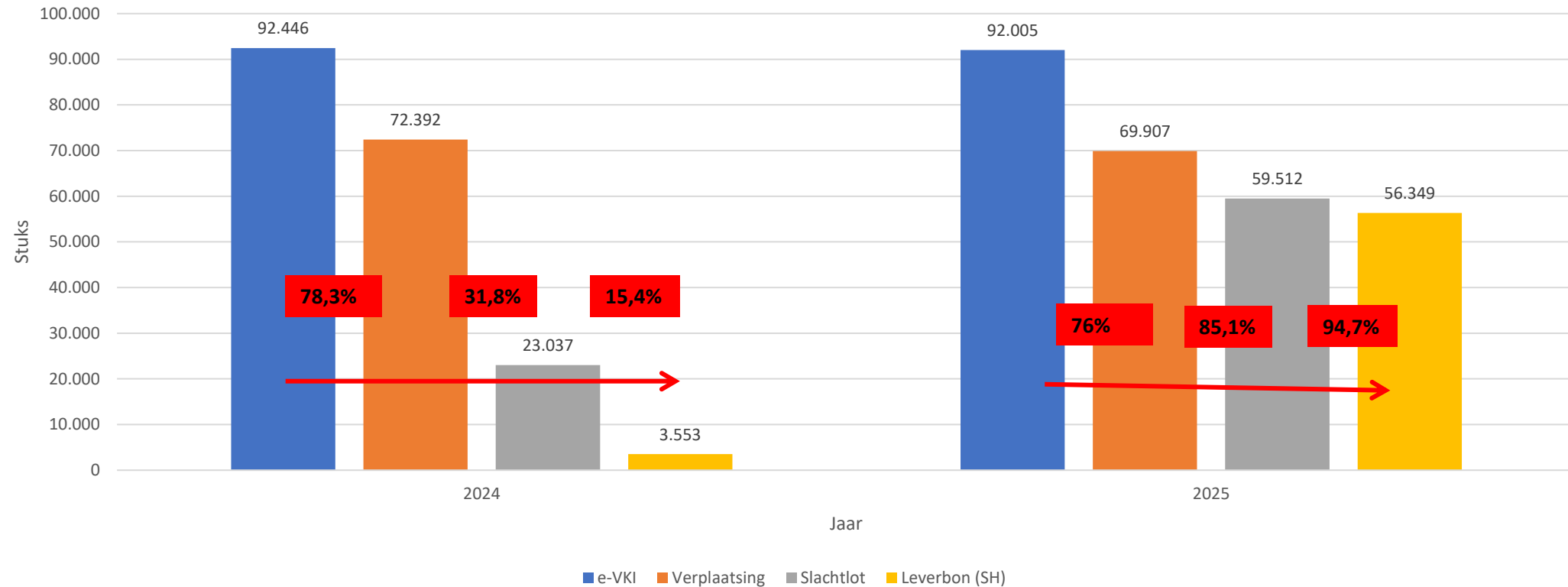

BEPORK VERKOOPRESULTATEN ZEUGEN

KARKASSEN - SLACHTINGEN

Slachtingen zeugen

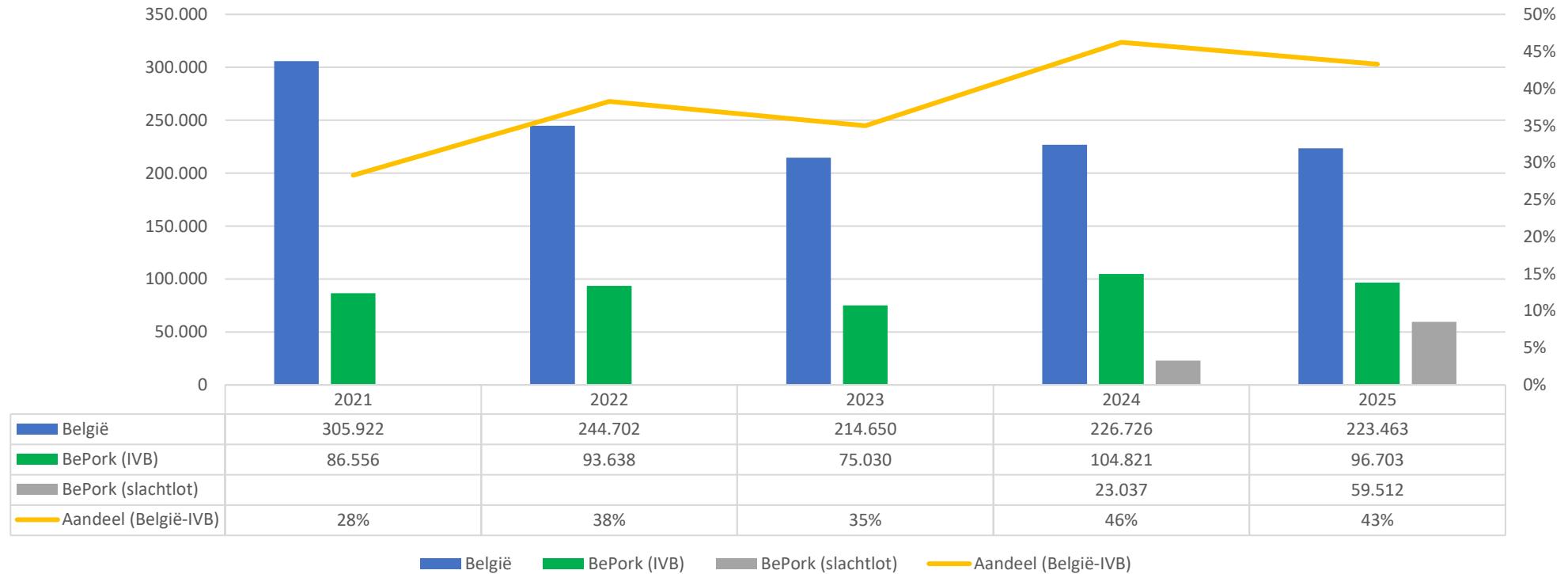

BEPORK VERKOOPRESULTATEN ZEUGEN

EXPORT QS

Overzicht kg naar Duitsland per jaar vanuit uitsnijderij

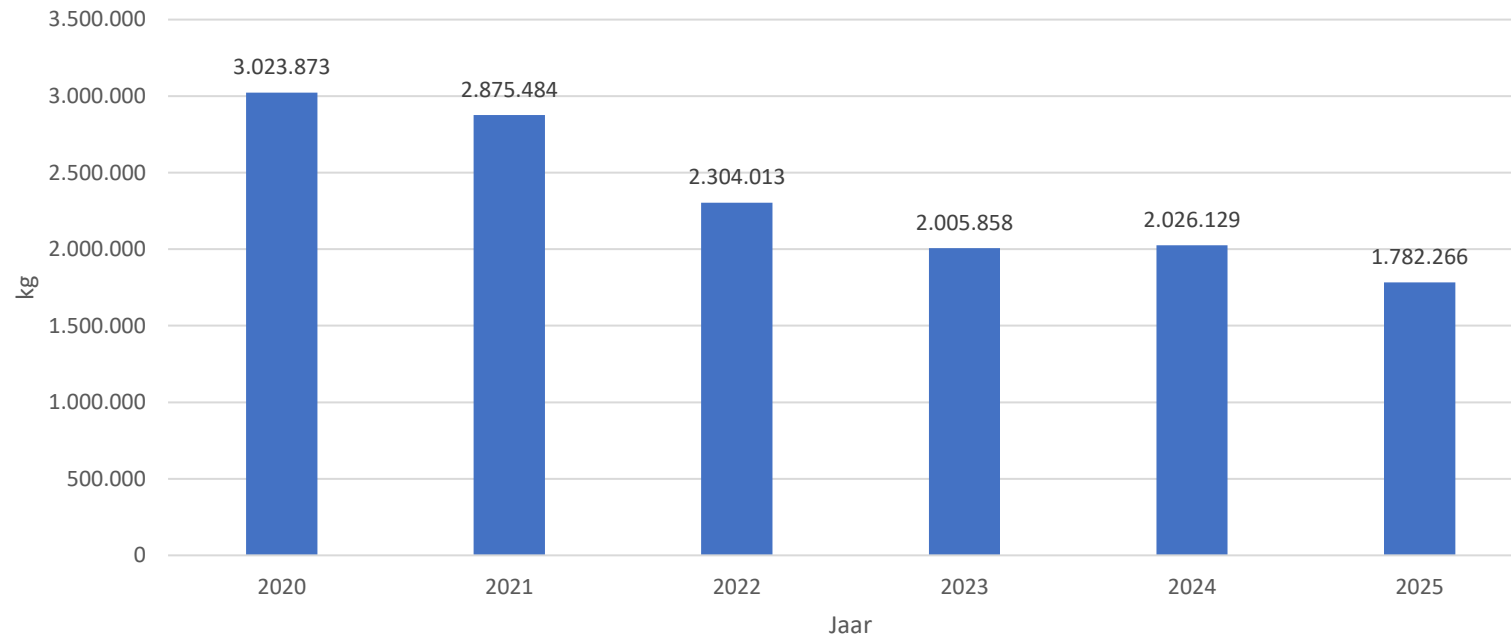

VRIJWILLIGE VERKOOPRESULTATEN

GEBRUIK E-VKI

Jaar	# Varkenshouder
2024	228
2025	262

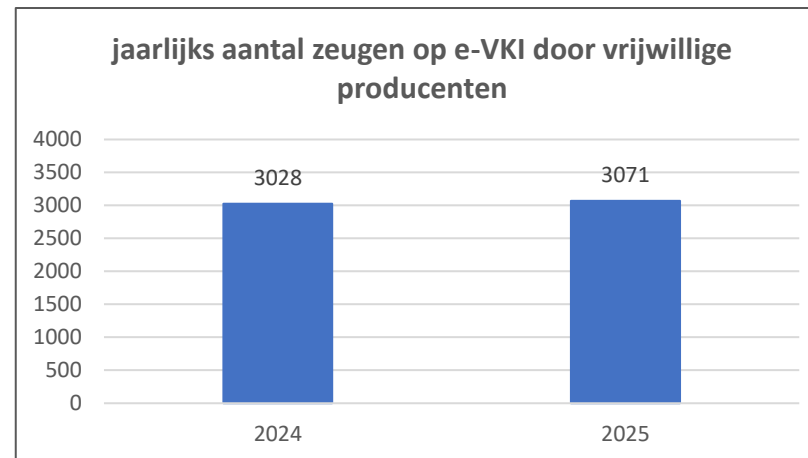

MEESTERLYCK DEELNEMERS

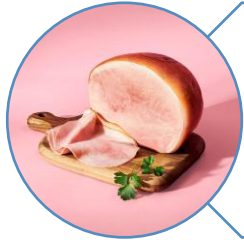

Fabrikanten
kookham

- 10

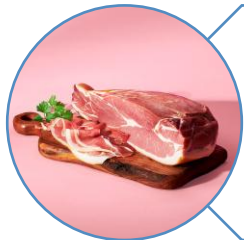

Fabrikanten
gedroogde ham

- 1

- 1 nieuwe fabrikant toegetreden in 2024



MEESTERLYCK VERKOOPRESULTATEN KOOKHAM



Totale verkoop Meesterlyck kookham per jaar (in kg)

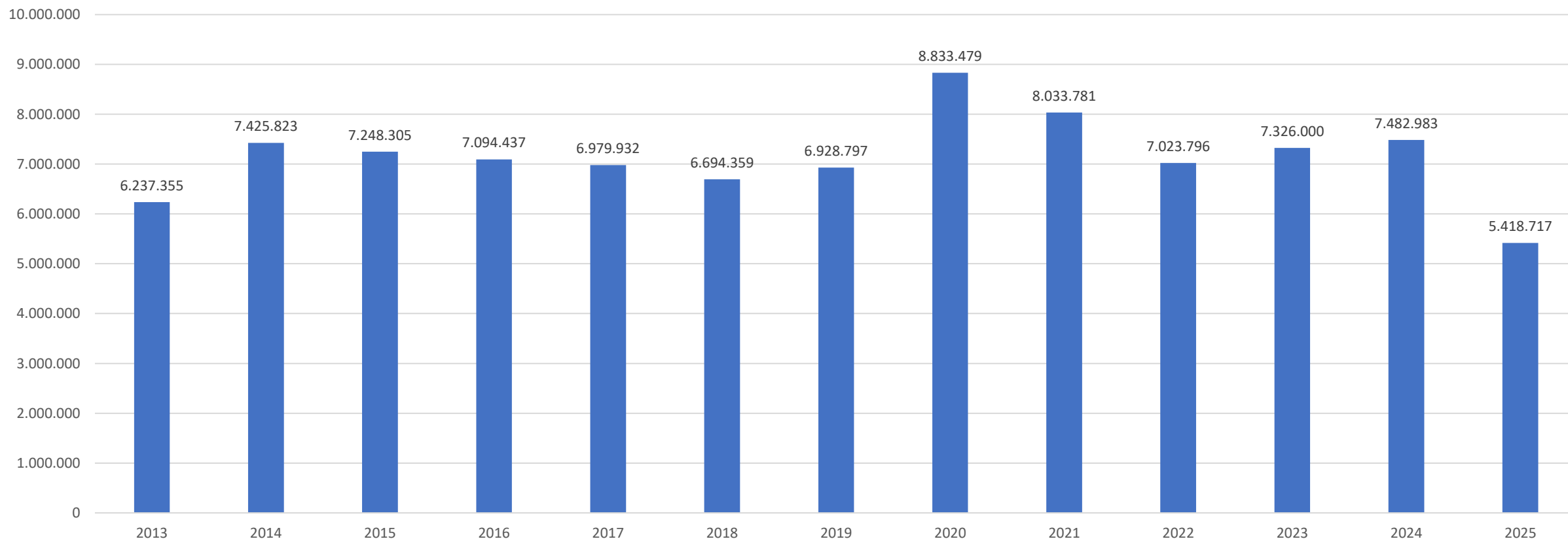

Sinds 01/01/2022 is de productie van Meesterlyck ham op basis van 100% BePork gecertificeerd varkensvlees.

MEESTERLYCK VERKOOPRESULTATEN KOOKHAM



Totale verkoop Meesterlyck kookham per maand (in kg)

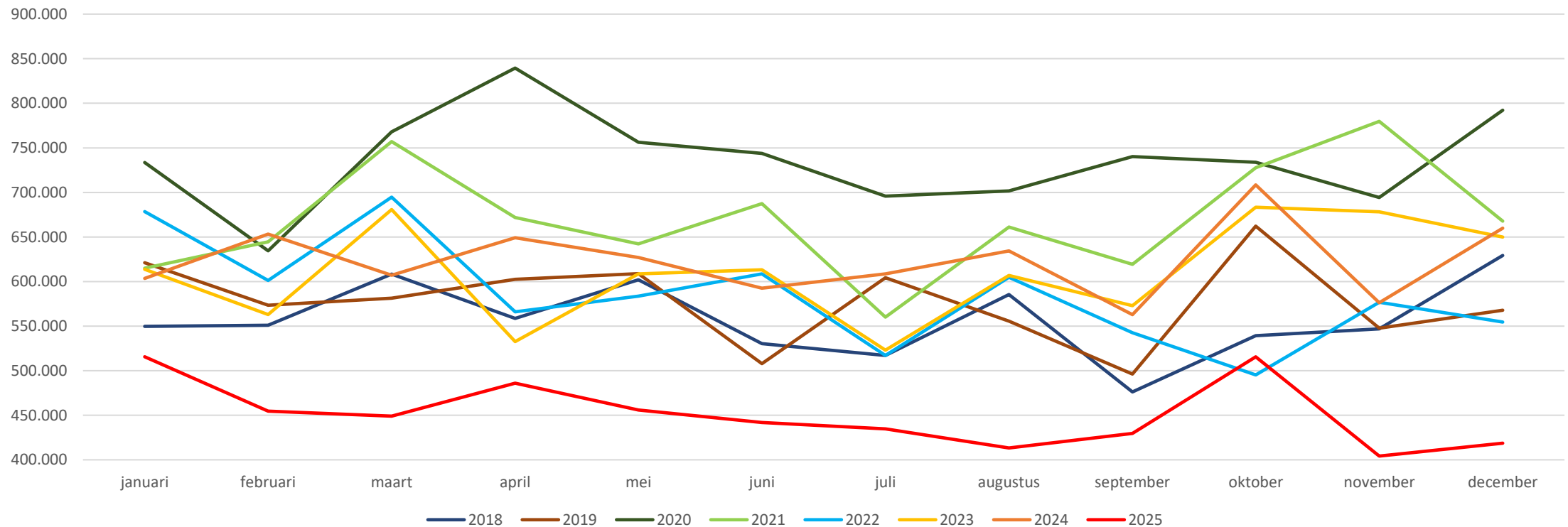

Sinds 01/01/2022 is de productie van Meesterlyck ham op basis van 100% BePork gecertificeerd varkensvlees.

MEESTERLYCK VERKOOPRESULTATEN GEDROOGDE HAM



Kwalitatieve evolutie

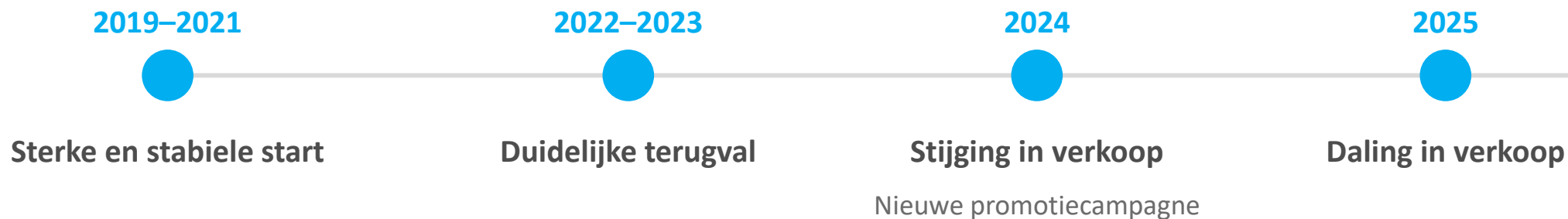

KWALITEITSWERKING

BePork

- **BePork V3.0**
- **Audittool**
- **Tussenpunten**
- **Integriteitsprogramma**
- **Antibioticabeleid**
- **Salmonella**

Meesterlyck

- **Licentie tussenpunten**
- **Uitzonderingsclausule**

KWALITEITSWERKING BEPORK

BEPORK V3.0

Revisie BePork versie 2.0

- **Opmaak & lancering BePork versie 3.0**
01/07/2026
- **Samenwerking:**
 - Adviesraad
 - Boerenbond, Febev, Fenavian
 - OCI

Wijzigingen per schakel

KWALITEITSWERKING BEPORK

BEPORK V3.0

Wijzigingen primaire productie:

- Drinkwaterdebiet
- Noodsituaties
- Transport naar verzamelcentrum
 - Opmaak e-VKI en BePork-verplaatsingsdocument
- Transport van (op)fokvarkens door BePork- of QS-transporteur (m.u.v.: import)
- Slacht- en keuringsgegevens voor alle diercategorieën
- AB Beleid
- Afbreken van een naald melden via e-VKI

Wijzigingen transport:

- Transport naar verzamelcentrum enkel voor biggen en (op)fokdieren
 - Opmaak BePork-verplaatsingsdocument
- Transport van (op)fokvarkens door BePork- of QS-transporteur (m.u.v.: import)
- Incidenten melden via BePork-verplaatsingsdocument

KWALITEITSWERKING BEPORK

BEPORK V3.0

Wijzigingen slachthuis:

- Extra te beoordelen parameter in leveranciersbeoordeling transport
- Leveranciersbeoordeling varkensproducent
- Slacht- en keuringsgegevens voor alle diercategorieën
- Gebruiksvoorwaarden BePork-logo
- QS-begunstigde op BePork-leveringsbon

Wijzigingen uitsnijderij:

- Slacht- en keuringsgegevens bezorgen aan opdrachtgever/handelaar/varkensproducent
- Gebruiksvoorwaarden BePork-logo
- QS-begunstigde op BePork-leveringsbon

Wijzigingen vleesverwerker:

- BePork-leveringsbon vanaf 01/09/2025 (daarna uitgesteld naar 30/04 en vervolgens definitief naar 01/01/2027)
- Gebruiksvoorwaarden BePork-logo

KWALITEITSWERKING BEPORK AUDITTOOL

Vernieuwing audittool & integratie Tracy® 2.0

- Vanaf transport, slachthuizen, uitsnijderijen, ...
- Combi-audits mogelijk → efficiënter en minder overlap
- Auditresultaat gekoppeld aan certificatiestatus
- Top-up en top-down lastenboeken flexibel toe te voegen

Lancering vanaf auditdatum 02/06/2025

Audit toevoegen
Audits > Audit toevoegen

1 Audit info

SLACHTHUIS UITSNIJDERIJ

Slachthuis en snijzaal Bepork
varkensstraat 10 2360 Zeuglede ondernemingsnummer 0695.333.222 VEN-nummer 2.113.333.444

Audit datum
21-05-2026

Interne audit id OCI (optioneel)
Interne audit ID

Activiteit
Uitsnijderij

Lastenboek(en)
 BePork 2.0
 Colruyt 8.0

Ga verder

2 Checklist

3 Certificatie info

Bewaren Tussentijds bewaren Annuleren

KWALITEITSWERKING BEPORK

TUSSENpunTEN

Integratie tussenpunten BePork kwaliteitshandboek

Doel

- Sluiten van de BePork keten
- Borging via tracering tot eindklant

Aanpak

- **BePork-normen**
 - GFSI standaard
 - Ingangscontrole
 - Tussentijdse opslag
 - Traceerbaarheid
 - Duurzaamheid

KWALITEITSWERKING BEPORK

INTEGRITEITSPROGRAMMA

Wijzigingen integriteitsprogramma

Spotaudit

- Primaire productie
- Dringende spotaudit
- Selectie door OCI

Onaangekondigde audit

- Slachthuizen & snijzalen
- Selectie gebaseerd op risicoanalyse vanuit de OCI

KWALITEITSWERKING BEPORK

ANTIBIOTICABELEID

Wijzigingen antibioticabeleid

AB beleid

- **Aanpassingen AB beleid i.k.v. nieuw KB 17/12/2024**
- **Ontwikkeling initiatieven Belpork AB convenant 2026–2030**
- **Bedrijfsgezondheidsplan: handtekening verantwoordelijke en bedrijfsdierenarts**

AB coach

- **Optrekken actiecode indien een AB coach bij wet verplicht is**
- **Uitzonderingsregel bij het bepalen van alertgebruik geschrapt**
- **Het afzien van een coach is niet meer mogelijk**
- **Coachingtraject verlengd naar 2 jaar**
- **Schrapping bij A7**

KWALITEITSWERKING BEPORK

SALMONELLA

Salmonellamonitoring

- Verderzetting opvolging doorheen 2025

KWALITEITSWERKING MEESTERLYCK

TUSSENpunTEN

Licentie tussenpunten Meesterlyck

Doel

- Sluiten van de Meesterlyck keten
- Borging via tracering tot eindklant

Aanpak

- **Opmaak licentie Meesterlyck tussenpunten: Meesterlyck-normen**
 - Traceerbaarheid
 - Etikettering
- Uitzonderingsclausule

PROJECTEN

- **EIP-Project**
- **BePork Welfare**
- **Tracy®**



PROJECTEN

KL.VAR.KETEN.FOOTPRINT

Doel

Opzet van een gevalideerd en performant carbon footprint systeem voor de Vlaamse varkensbranche met 'Klimrek' als basis voor de primaire productie

- Datacollectie om de Klimrek klimaatscan te verfijnen, vooral in dat deel van de keten waar nog hiaten voorkomen,
- Datacollectie versnellen door IT matige data-uitwisseling binnen de keten mogelijk te maken,
- Borging van het systeem bij de primaire productie realiseren.



PROJECTEN

KL.VAR.KETEN.FOOTPRINT

Resultaat

- Een validatie van bestaande footprintsystemen mengvoerders
- Een benaderende footprint voor mengvoerders o.b.v. bedrijfsspecifieke samenstelling
- Een lijst met invoerbare data (primaire productie) volgens bron en een automatische inputkoppeling van deze data
- Een koppeling met partners verderop in de keten voor de output van Klimrek
- Traceerbare transfer CO2-footprint/milieudata via lastenboeken (Tracy®)
- Borging van het systeem bij de primaire productie
- Klimrek als digitale webtool



PROJECTEN

KL.VAR.KETEN.FOOTPRINT

Opdracht Belpork: Borging van het systeem (primaire productie)

1.

Opzetten borgingssysteem

- Bepalen kritische controlepunten op landbouwbedrijf
- Link met auditsysteem lastenboeken (Tracy®) - B2B top-up module duurzaamheid

2.

Traceerbare CO₂-/milieudata via Tracy®

3.

Ondersteuning primaire producent

PROJECTEN

KL.VAR.KETEN.FOOTPRINT

Opdracht Belpork: Borging van het systeem (primaire productie)

1.

Opzetten borgingssysteem

Doelstelling: kwaliteitsborging van de berekende carbon footprint per kg levend gewicht

- Bepalen van de kritische parameters: > 100 parameters ⇔ 5 kritische parameters



Voederaankoop



Voederteeft:
bemesting



Mestopslag &
N excretie



Energie:
rode mazout
verwarming



Aankoop &
verkoop

- Uitwerken van een standaard

PROJECTEN

KL.VAR.KETEN.FOOTPRINT

Opdracht Belpork: Borging van het systeem (primaire productie)

1.

Opzetten borgingssysteem

Doelstelling: kwaliteitsborging van de berekende carbon footprint per kg levend gewicht

- Standaard → Kwaliteitshandboek 'BePork Sustainability' primaire productie met bijhorende checklist en beoordelingsschema.
Ontwikkeling B2B top-up lastenboek ter borging van de carbon footprint
- Inhoud: Controle kritische parameters (INPUTzijde) – Borging milieudata/carbon footprint (OUTPUTzijde)
- Top-up module op BePork → integratie database primary production + Tracy®

PROJECTEN

KL.VAR.KETEN.FOOTPRINT

Opdracht Belpork: Borging van het systeem (primaire productie)

2.

Traceerbare CO₂-/milieudata via Tracy®

Producentenportaal Tracy → Tabblad 'duurzaamheid' (inputzijde)

outputzijde: klimaatscan

7 impactcategorieën per kg levend gewicht richting slachthuis

Impactcategorie (NL)	Eenheid
Verzuring	mol H ⁺ eq
Klimaatverandering	kg CO ₂ -eq levende gewicht
Vermesting, zoet water	kg P-eq
Vermesting, zout water	kg N-eq
Landgebruik	Pt
Uitputting fossiele brandstoffen	MJ, net cal. waarde
Uitputting van watervoorraden	m ³ deprivatie

Klimaatverandering inclusief **deelsystemen** (voederaankoop, voederproductie, dieraankoop, enterische emissies, Mestopslag, energieverbruik, waterverbruik)

PROJECTEN

KL.VAR.KETEN.FOOTPRINT

- **Bedrijfseigen data** vanuit klimaatscan t.o.v. sector/benchmarkwaarde
- **Validatie data** via controle- en certificatiesysteem Belpork vzw (top-up lastenboek – audit)

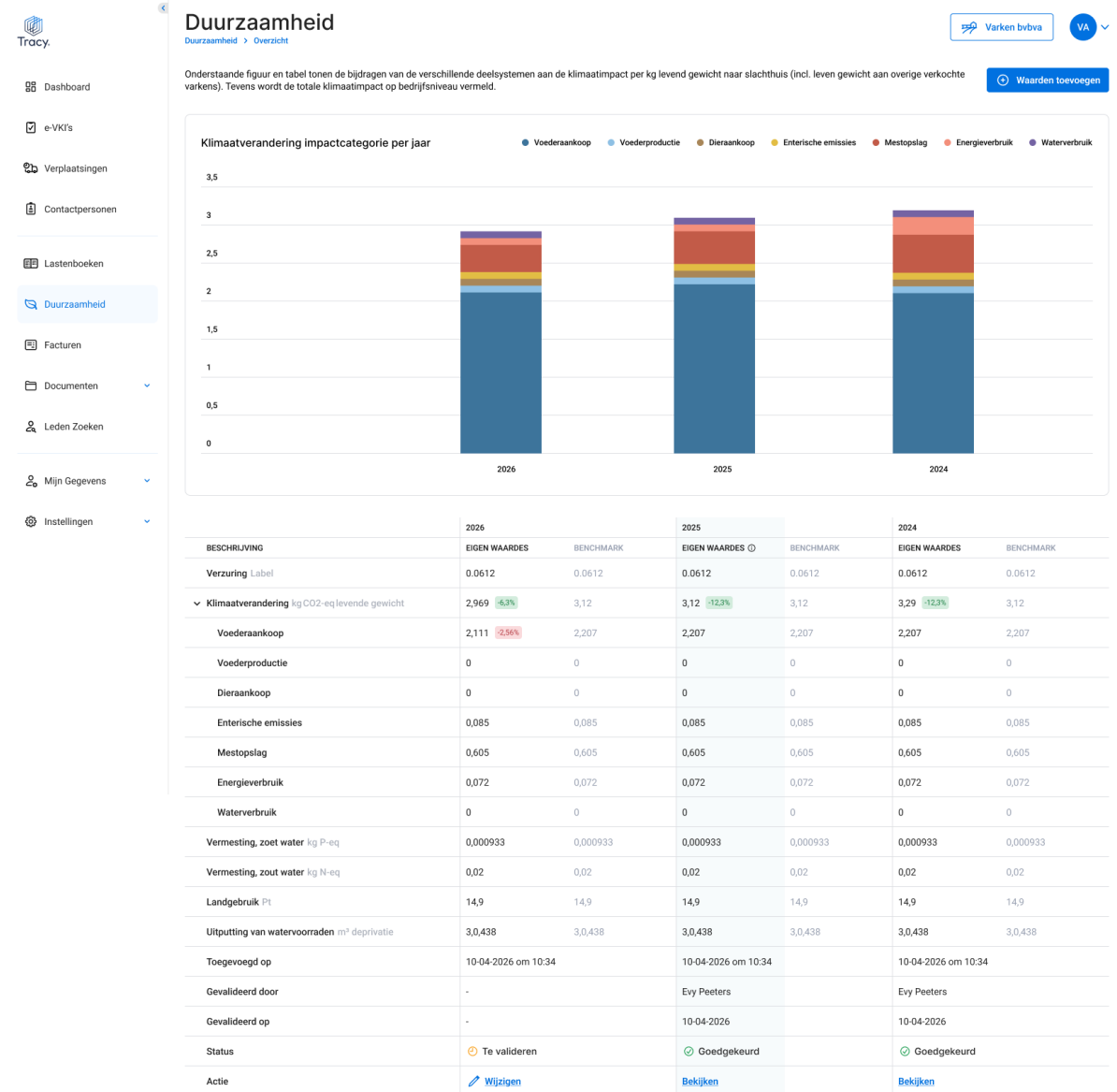

PROJECTEN

KL.VAR.KETEN.FOOTPRINT

E-VKI

- Integratie **duurzaamheidsdata** op **e-VKI** o.b.v. top-up lastenboek 'BePork Sustainability'
- **kg CO2-eq levend gewicht naar het slachthuis**
- **Datatransfer** producent naar slachthuis

Duurzaamheid

Klimaatverandering

3,145 kg CO2-eq levend gewicht naar slachthuis

Eisen specifiek voor export

Vaccinaties
Nee

Zijn de varkens geboren en gekweekt in bedrijven die gelegen waren, tijdens het verblijf van de varkens in deze bedrijven, in een zone afgebakend rond een haard van Afrikaanse varkenspest, klassieke varkenspest of mond-en-klauwzeer?
Nee

Kwaliteitslabels

Kwaliteitslabels
BePork BePork duurzaamheid

Duurzaamheid

Klimaatverandering
3,145 kg CO2-eq levend gewicht naar slachthuis

Export naar derde landen

VV: Vers vlees | BP: Bloedproducten | GC: Gelatine/Collageen | VP: Vleesproducten | VB: Vleesbereidingen | D: Darnen

EXPORT TOEGESTAAN: naar onderstaande landen die voorwaarden opleggen voor export, kan het varkensvlees wel geëxporteerd worden.

• Armenië (AM) - VP, VV	• Australië (AU) - VV	• Bosnië en Herzegovina (BA) - VV	• Barbados (BB) - VP, VV	• Canada (CA) - VV
• Chili (CL) - VV	• China (CN) - VV	• Cuba (CU) - VV	• Groot-Brittannië (GB) - VV	• Hongkong (HK) - VV
• India (IN) - VB, VP, VV	• Japan (JP) - BP, VP, VV	• Zuid-Korea (KR) - VB, VP, VV	• Kazachstan (KZ) - VP, VV	• Moldavië (MD) - VB, VV
• Montenegro (ME) - VV	• Noord-Macedonië (MK) - VV	• Maleisië (MY) - VV	• Nieuw-Caledonië (NC) - VP, VV	• Peru (PE) - BP
• Frans-Polynesië (PF) - VP, VV	• Filippijnen (PH) - VV	• Servië (RS) - VV	• Singapore (SG) - VP, VV	• Thailand (TH) - BP
• Taiwan (TW) - VV	• Oekraïne (UA) - VP, VV	• Uruguay (UY) - VV	• Oezbekistan (UZ) - VV	• Vietnam (VN) - VP, VV

PROJECTEN

KL.VAR.KETEN.FOOTPRINT

Opdracht Belpork: Borging van het systeem (primaire productie)

3.

Ondersteuning primaire producent

Via bestaande backoffice

Klimrek → ILVO

Tracy® → Belpork vzw

PROJECTEN

BEPORK WELFARE

Opstart herziening BePork Welfare label

- **Benchmark BePork Welfare – VVWL – BLK - ITW**
- **Werkgroep 21/11/2025**
 - Ketenbrede vertegenwoordiging

PROJECTEN

TRACY®

Van lancering naar samenwerkingsplatform



TOEKOMSTVISIE

Tracy evolueert van tool naar **samenwerkingsplatform**.

De basis is gelegd in 2025. We bouwen verder aan connectiviteit, samenwerking en gedeelde data voor meer impact in de hele keten.



PROJECTEN

TRACY®

Verwezenlijkingen 2025

- Transport van vlees
- Label BePork B&R

- Portaal groothandel met Fysieke activiteit

- Retailerportaal
- Verkooppuntportaal

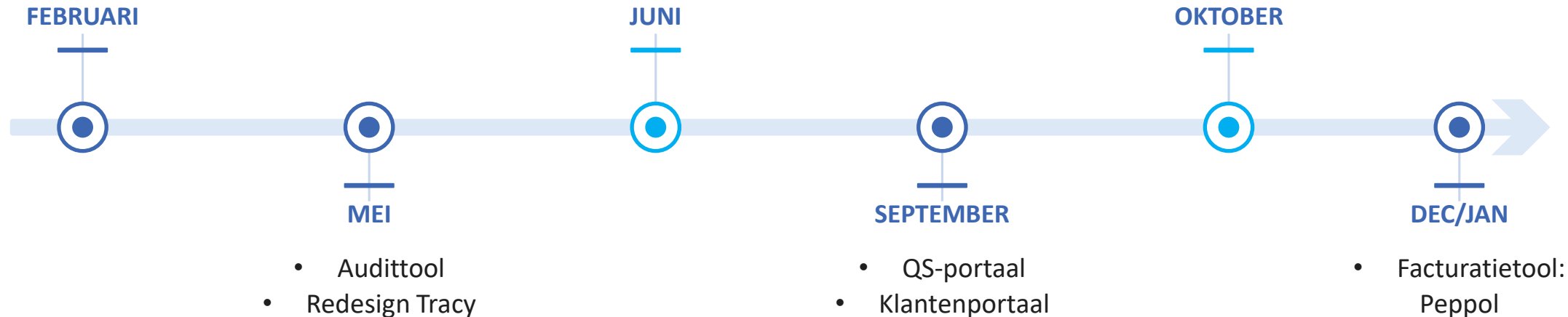

SAMENWERKINGEN

- Nationaal
- Internationaal



SAMENWERKING NATIONAAL

Private Label

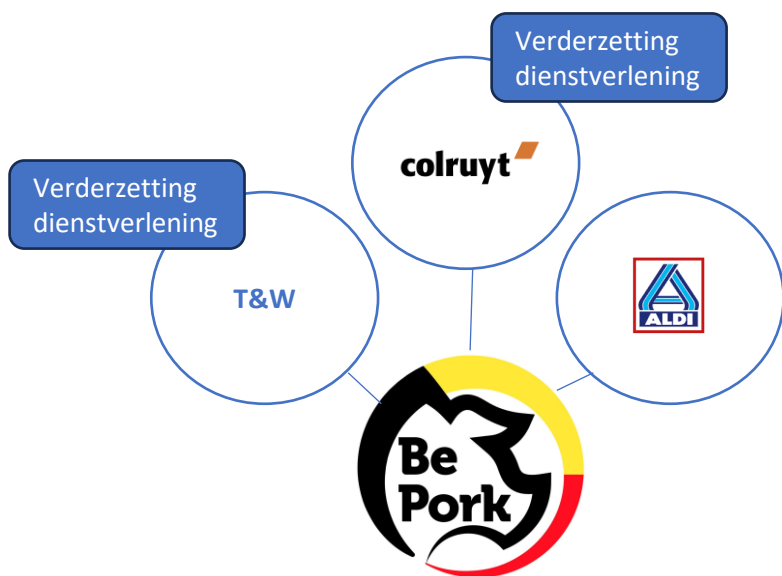

kwaliteitsvzw's

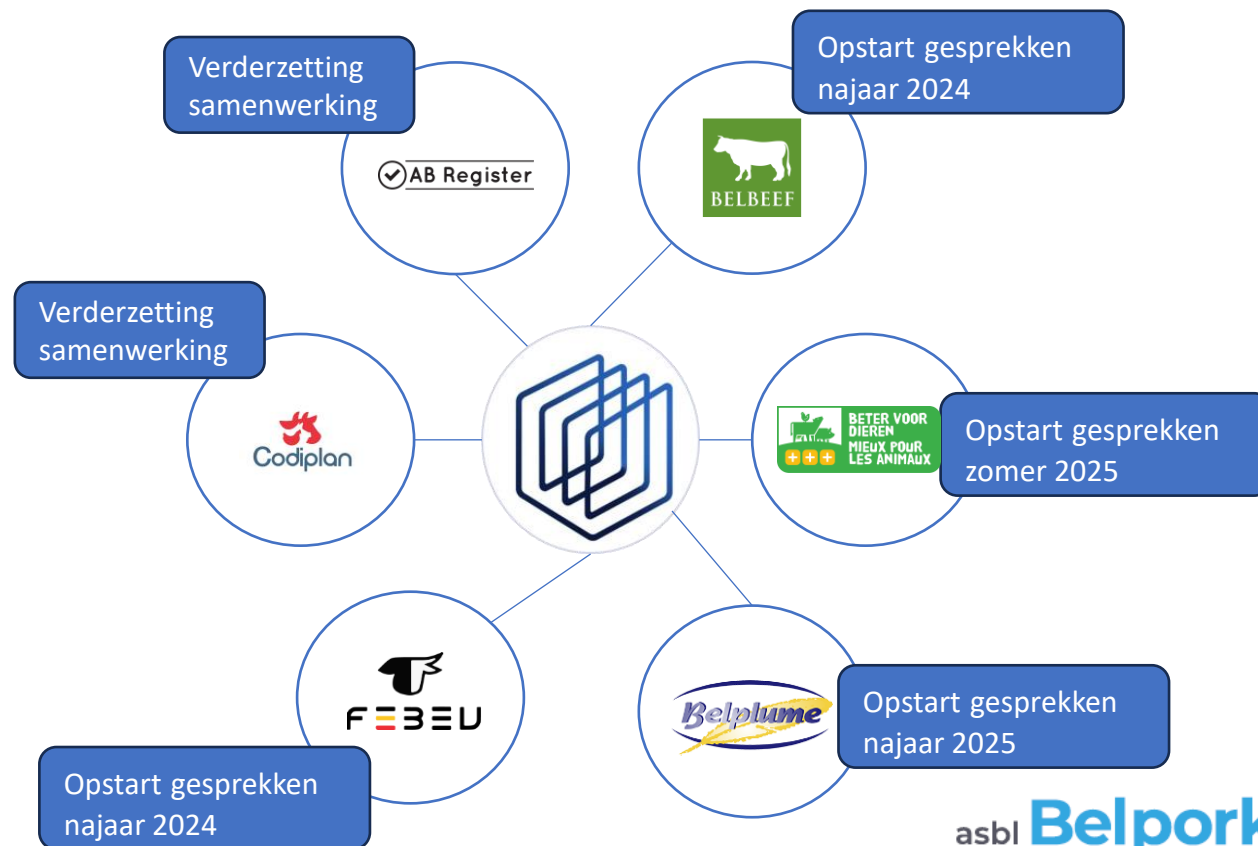

SAMENWERKING INTERNATIONAAL

Verderzetting huidige samenwerkingen

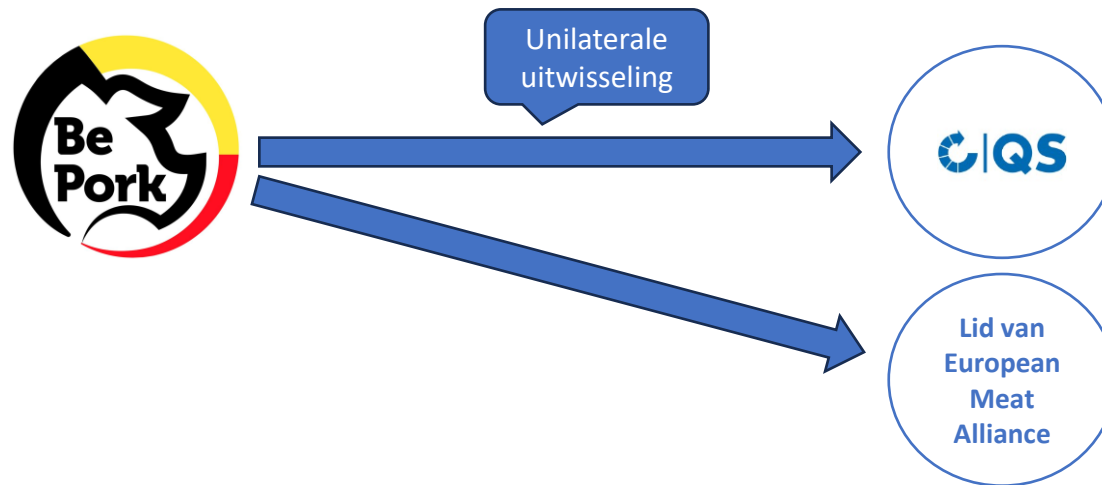

PROMOTIECAMPAGNE MEESTERLYCK



PROMOTIECAMPAGNE MEESTERLYCK

- Nieuwe video (hamvraag) - online & TV billboarding
- Materiaal bij retail - Print & online Libelle Lekker
- Poll "de grote hamvraag"
- Eigen kanalen LVBO

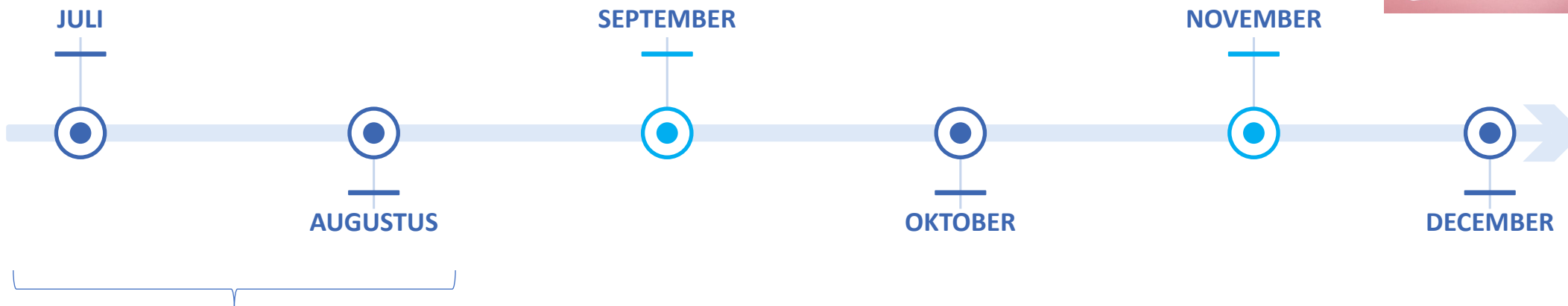

- Verderzetting online video 2024



PROMOTIECAMPAGNE MEESTERLYCK

Online video



Retail – leaflet & screens



PROMOTIECAMPAGNE MEESTERLYCK

Libelle lekker - online

Instagram



libellelekker

APPELGEBAK

Hesp of ham? Hoe je het ook wil noemen **ham van topkwaliteit** til je elke ham- (

Meesterlyck-ham: 100% Belgisch

Als je van fijne ham houdt, kom je vanzelf terecht bij Meesterlyck – al sinds 1992 hét keurmerk voor gekookte en gedroogde kwaliteitsham van bij ons. Meesterlyck is immers een 100% Belgisch merk.

En: Meesterlyck-ham gemaakt op basis van 100% Belgisch BePork-gecertificeerd varkensvlees. Dat wil zeggen: gekweekt, geslacht, ontbeend én versneden in Be

libellelekker

Recepten Weekmenu Instagram

LEKKERE SAUSJES

OVENSCHOTELS

Meesterlyck, met de M van...

...mmm? Waar staat die magistrale M van **Meesterlyck** ei in deze **zes hamvragen**.

1. **Is Meesterlyck een logo of een keurmerk?** De M behalve een logo al sinds 1992 hét keurmerk voor k dit label alleen als hij aan een reeks strenge normer (striktler dan de Europese wetgeving) voldoet.
2. **Vanwaar komt het Meesterlyck-vlees?** Meesterly met 100% Belgisch **BePork**-varkensvlees. De dieren ons land gekweekt en geslacht. Ook het ontbeend e vlees gebeurt vakkundig in België.
3. **Welke garanties geeft BePork?** Je bent zeker van productie. Het vlees is bovendien op elk moment tr werken alle schakels in de keten nauw samen. Het l



libellelekker 1 u.
Advertentie @lekkervanbijons - Gebakken sandwiches met ham en kaas 🍷 Boordevol smaak dankzij de 100% Belgische Meesterlyck-ham!

#Meesterlyck boodschappenlijstje: 8-12 mini sandwiches, 4-5 plakjes rauwe Meesterlyck-ham, 4-5 plakjes belegen kaas, 100 g boter, 2 el honing, 1 kl mosterd, 1 el poppyseeds

Het volledige recept lees je via de link in bio van @libellelekker

#Meesterlyck #ham #Belgisch #lekkervanbijons #sandwiches #partyfood #kaas #cheese #cheeselover #libellelekker #snellklaar #easyrecipes #overvareine #overvarencant

libellelekker en lekkervanbijons
Betaald partnerschap
Originele audio

libellelekker Advertentie @lekkervanbijons - Mini-quiches met ham en prei 🍷 Heerlijk Belgisch, dankzij de Meesterlyck rauwe ham.

#Meesterlyck boodschappenlijstje: 1 preiwt, 2 lente-uitjes, 100g geraspte kaas, 3 sneetjes Meesterlyck rauwe ham, 2 eieren, 100ml room, 1kl mosterd, 1 rol kruimeldeeg, peper en zout



libellelekker - Volgen
Betaald partnerschap met lekkervanbijons
Originele audio

libellelekker Dé grote hamvraag: is het ham of hesp?

Advertentie @lekkervanbijons - Hammousse in een glaasje 🍷 Een feestelijk hapje, boordevol smaak dankzij de 100% Belgische Meesterlyck-ham!

#Meesterlyck boodschappenlijstje: 200g Meesterlyck rauwe beenham, 50g Meesterlyck rauwe ham, 2dl groentebouillon, 4g gelatine, 2dl room, peper, zout, enkele druifjes en tuinkers

Het volledige recept lees je via de link in bio van @libellelekker

#Meesterlyck #ham #Belgisch #lekkervanbijons #libellelekker

14 vind-ik-leuks
20 minuten geleden

libellelekker

Recepten Weekmenu Inspiratie

APPELGEBAK

SOEP

OMA'S KLAS

Lekker lokaal: onze favorieten gerechten met Belgische ham

Libelle Lekker x Lekker van bij ons



libellelekker

Recepten Weekmenu Chat met Maia Inspiratie

LEKKERE SAUSJES

OVENSCHOTELS

WILD

Maak meesterlijke hapjes met ham met Libelle-chef Ilse

Libelle Lekker x Lekker van bij ons



PROMOTIECAMPAGNE MEESTERLYCK

Libelle lekker - print

SAMEN MET LEKKER VAN BIJ ONS

LEKKER
VAN BIJ
ONS

Dé hamvraag:

een feestgerecht met ham, hesp of espe?

In een croque, een creatief voorgerecht of klassieke witloofrolletjes - ham is een vaste waarde. Of... was het nu toch hesp? Eigenlijk maakt dat niets uit. Zolang je maar voor Meesterlyck kiest. Want deze unieke kwaliteitsham tilt je bereidingen gegarandeerd naar een hoger niveau.

Hesp, ham of eps? Het speelt geen rol hoe je deze populaire klassieker noemt. Belangrijk is vooral dat je ham met de M van Meesterlyck kiest. Sinds 1992 wordt dit keurmerk alleen uitgereikt aan kookham en authentieke gedroogde ham van topkwaliteit. De voorwaarden zijn streng en uitgebreid. Zo mag er bijvoorbeeld maar een minimum aan additieven in de ham worden verwerkt.

Meesterlyck-ham wordt altijd met de achterham van 100% Belgisch varkensvlees gemaakt. Dat wordt volgens het kwaliteitsstelsel BePork volledig in België gekweekt, geslacht en versneden, met respect voor duurzaamheid en dierenwelzijn. Alle schakels in de keten werken hiervoor nauw samen en zijn dus perfect traceerbaar.

Het resultaat is pure eerlijke ham met een unieke volle smaak - lekker op je boterham of zomaar uit het vuistje. Maar net zo goed geeft Meesterlyck allerlei verse bereidingen een overheerlijke toets. Dat bewijst ook deze feestelijke saltimbocca: de krokante rauwe Meesterlyck-ham en salie voegen extra smaak toe aan de malse filet mignon. Rôsti en zoet-gearomelleerd witloof maken deze Italiaanse klassieker helemaal af.

Is het nu espe, hesp, ham?

Dat is dé hamvraag, natuurlijk! Laat ons weten welk woord jij gebruikt, stem op [de grote hamvraag](#).



Alle info over dit keurmerk én meer verrassende recepten op [meesterlyck.be](#)

Saltimbocca met verfijnde rauwe ham

INGREDIËNTEN VOOR 4 PERSOONEN

- 4 filets mignon
- 4 plakjes Gandaham
- 8 blaadjes salie
- 600 g bloemige aardappelen
- 1 ei
- 1 el bloem
- peper
- zout • olijfolie
- 4 stronken witloof
- 1 el boter
- 1 el fijne suiker
- 100 g blauwe kaas
- 150 ml room
- 50 ml witte wijn
- boter

BEREIDING

1. Snij de harde onderkant van het witloof weg en hakkeer de stronken.
2. Verhit de boter in de pan en bak het witloof goudbruin. Voeg de suiker en een scheutje water toe. Dek de pan af en voeg extra water toe indien nodig. Kruid met peper en zout.
3. Maak de rôsti. Schil en rasp de aardappelen. Leg de geraspte aardappelen in een propere keukenhanddoek en knijp het vocht eruit. Doe dit in een mengkom samen met de bloem en het ei. Kruid met peper en zout, en meng alles goed.
4. Wikkel het vlees, telkens met 2 blaadjes salie, in de ham. Zet vast met een prikker. Bak het vlees kort aan en laat rusten.
5. Verhit de olie in een pan en schep enkele lepels rostringsvet in de pan. Druk de rôsti plat met de achterkant van de lepel en bak goudbruin. Zet opzij.
6. Maak het sausje. Doe de room in een steelpan samen met de blauwe kaas en wijn. Laat de kaas smelten en roer af en toe. Kruid met peper.

SAMEN MET LEKKER VAN BIJ ONS

LEKKER
VAN BIJ
ONS

6 Grote Hamvragen

Ongetwijfeld ken je de fraai gestileerde M van het keurmerk Meesterlyck, die op bepaalde verpakkingen van ham is te zien. Maar waarvoor staat die magistrale M precies? Je ontdekt het met deze 6 hamvragen.

1. Is Meesterlyck een logo of een keurmerk?
2. Vanwaar komt het Meesterlyck-vlees?
3. Welke garanties geeft BePork aan Meesterlyck?
4. Welke soorten ham kunnen een Meesterlyck keurmerk krijgen?
5. Waarom is Meesterlyck-ham zo lekker?
6. Is het nu hesp, ham of eps?

De M van Meesterlyck is meer dan een logo. Sinds 1992 is dit hét keurmerk voor kwaliteitsham. Ham kan dit label alleen krijgen als die aan een reeks strenge normen en voorwaarden voldoet. De kwaliteitsnormen zijn zelfs strikter dan de Europese wetgeving. Een voorbeeld van zo'n belangrijk verschil: in Meesterlyck mag slechts een minimum aan toevoegingen worden verwerkt.

Meesterlyck-ham wordt gemaakt met 100% Belgisch varkensvlees. De dieren worden niet alleen in ons land gekweekt en geslacht. Ook het ontbaten en versnijden van het vlees gebeurt vakkundig in België. Voor dit varkensvlees bestaat een eigen kwaliteitsstelsel: BePork.

Van 'riek tot vork': met BePork ben je zeker van een zo lokaal mogelijke productie. Het vlees is bovendien op elk moment traceerbaar. Daarvoor werken dierveeder-fabrikanten, varkenshouders, transporteurs, slachthuizen, uitsnijderijen, veeverwerkers, verkooppunten en andere schakels in de keten nauw samen. Het kwaliteitslabel BePork garandeert ook dierenwelzijn, duurzaamheid en diergezondheid.

Niet alleen kookham kan het Meesterlyck-keurmerk verdienen, maar ook authentieke gedroogde ham die volgens dezelfde strikte kwaliteitsnormen wordt gemaakt én gecontroleerd.

Meesterlyck wordt altijd met achterham gemaakt, van de bout van een varken dus. Die ham is kwaliteitsvler en smaakvoller dan zogenaamde 'houderham'. Omdat er bovendien zo weinig mogelijk additieven worden toegevoegd, is de smaak van Meesterlyck ook heel puur.



Meer info over dit keurmerk én verrassende recepten op [meesterlyck.be](#)



PROMOTIECAMPAGNE MEESTERLYCK

Poll 'De grote hamvraag'

- Via LVBO
- Via Ivox

Is het nu espe, hesp, ham of eps?

Dat is dé hamvraag. Laat ons weten welk woord jij gebruikt door op de benamingen te klikken.

LEKKER VAN BO OND

ESPE HESP HAM OF EPS?

DE GROTE HAMVRAAG

Wat zeg jij?

HESP HAM ESPE EPS

Kwaliteit van bij ons. Een Meesterlycke zet.

m



PROMOTIECAMPAGNE MEESTERLYCK

Eigen kanalen LVBO

- Nieuwsbrief
- Website
- Facebook
- Instagram



Haal meer uit je gerecht en boterham met Meesterlyck

Meesterlyck is al sinds 1992 hét keurmerk voor kwaliteitsham van bij ons. Hou jij ook van fijne ham? Dan zullen onze suggesties zeker in de smaak vallen.

Proef puur vakmanschap



ACTIVITEITENVERSLAG 2025



**Bedankt voor uw aandacht.
Vragen?**



Belpork vzw

Simon Bolivarlaan 17,
Bus 412
1000 Brussel



02 486 64 96



info@belpork.be



www.belpork.be